

INFORME MENSAL DIS TRI TO

Mês do Meio Ambiente

Abril

9ª Edição 2026

Dólar Rotário Abril : R\$5,25



Expediente

2025-2026

Luiz Antônio Pirola	02
Francesco Arezzo	03
César Luis Scherer	04
Holger Knaack	05
Ronaldo Tadeu Caro Varella	06
Cyro Soldani	07
José Nilson Colombo	08
Juventude	09
DQA	10
Desempenho Fundo Anual e Pólio	13
Conferência Águas de Lindoya	14
Scherer sobre a Conferência.....	16
Clubes Aniversariantes.....	17
Seguro Solidário.....	18
Apoiadores.....	19

Presidente 2025-26 Rotary International
Francesco Arezzo

Diretor Rotary International 2025-27
César Luis Scherer

Governador do Distrito 4420
Luiz Antônio Pirola

Governador Eleito 2026-2027
Ronaldo Yuzo Ogasawara

Governador Indicado 2027-2028
Marcos Totoli

Governadores Assistentes:

ABC 1 - Antônio Henrique Afonso Júnior
ABC 2 - André Luis Moura
ABC 3 - Alexandre de Almeida Carvalho
ABC 4 - Márcio Marson Gambini
ABC 5 - Marisa Reinhardt Vieira dos Santos
Lit 1 - Jorge Thadeu Rogas de Oliveira Santos
Lit 2 - Édson Carvalho Menezes
Lit 3 - Rita de Cássia Faria Gimenes
Lit 4 - Tânia Cristina Merlotto Segretti
Lit 5 - Thiago Araújo Chaves de Abreu
SP 1 - Eduardo Vital Chaves
SP 2 - Priscila Pereira Vitorino
SP 3 - Antônio Martins de Araujo
SP 4 - Alessandra Manente

Representante Distrital de Rotaract
Maria Eduarda Cardozo Damin

Representante Distrital de Interact
Leticia Ramos de Freitas

Rotary Brazil Office - RIBO

Av. Francisco Matarazzo, 1752 - 1421
Água Branca, São Paulo
Contato: 11 3217 2630

Sede do Distrito:

Av Higienópolis, 996 5 andar - Sala 518
(11)3822-0680
www.rotary4420.org.br

Secretária

Celeste Fernandes Franceschinelli

WhatsApp Distrital
(11)97560-3463

Mensagem do Governador

Luiz Antônio Pirola

Governador Distrital 2025-2026

Rotary Club de Santo André Norte

“DAR DE SI ANTES DE PENSAR EM SI” PELA SUSTENTABILIDADE DO PLANETA

Por Luiz Antonio Pirola e José Valverde Filho

O mundo vive um momento decisivo diante dos desafios ambientais que impactam diretamente o futuro das próximas gerações. Em resposta a esse cenário, o Rotary International reconheceu o meio ambiente como uma de suas áreas de enfoque, reforçando o compromisso com a construção de um planeta mais sustentável, equilibrando desenvolvimento econômico, inclusão social e preservação ambiental.

Seguindo essa diretriz, o Distrito 4420 anuncia a criação do Rotary Club Satélite de São Paulo Paraíso - Eco 4420, uma iniciativa voltada à promoção da sustentabilidade e alinhada aos Objetivos de Desenvolvimento Sustentável (ODS). O clube terá como prioridades temas essenciais para a sociedade: resíduos sólidos e segurança alimentar, questões que exigem união, conscientização e ação coletiva.

Mais do que um novo clube, o Eco 4420 representa o verdadeiro espírito rotário do lema “Dar de Si Antes de Pensar em Si”, colocando talentos, conhecimento e dedicação a serviço de causas que beneficiam toda a comunidade. Com integrantes de diferentes áreas de atuação, o clube nasce com uma visão multidisciplinar, capaz de desenvolver soluções integradas e gerar impacto positivo e duradouro.



A preservação do meio ambiente é uma responsabilidade de todos. Por isso, o Eco 4420 convida rotarianos e a sociedade a participarem dessa jornada em defesa do planeta, contribuindo para a construção de um futuro mais consciente, sustentável e solidário para as presentes e futuras gerações.



Mensagem do Presidente

Francesco Arezzo

**Presidente de Rotary International
2025-2026**

Rotary
Distrito 4420

UNIDOS
PARA FAZER
O BEM

CELEBRAR, CONECTAR E TRANSFORMAR

Estimados líderes do Rotary, Tenho o prazer de me dirigir a vocês ao se reunirem para a Conferência Distrital uma oportunidade de refletir sobre nossas conquistas, trocar ideias e nos prepararmos para construir um Rotary ainda mais forte para o futuro.

Neste ano rotário, estaremos Unidos para Fazer o Bem. Temos grandes tarefas pela frente fazer o Rotary crescer, dar vida ao nosso Plano de Ação e não apenas acabar com a pólio para sempre, mas usar nosso legado para enfrentar novos e grandes desafios.

Vamos sonhar corajosamente sobre como podemos engajar as futuras gerações, ampliar nossos horizontes e trazer nova energia para nossa missão.

E, ao fazermos isso, também podemos nos unir internamente, formando novos clubes, adotando estruturas flexíveis para as reuniões e colaborando com outros distritos. As oportunidades são ilimitadas.

Ao participarem desta Conferência Distrital, quero incentivá-los a abraçarem as possibilidades que estão por vir, celebrarem as realizações que nos trouxeram até aqui e continuarem Unidos para Fazer o Bem.



Fortalecendo o Rotary

César Luis Scherer

**Diretor de Rotary International
2025-2027**

Rotary
Distrito 4420

UNIDOS
PARA FAZER
O BEM

MEIO AMBIENTE: O LEGADO DOS ROTARIANOS PARA O PLANETA

Tenho convicção de que o Rotary é uma força global movida pela liderança ética e pelo compromisso com a transformação. Como diretor, acompanho de perto a dedicação de homens e mulheres que, guiados pela Prova Quádrupla, não apenas idealizam um futuro melhor, mas o constroem com trabalho e propósito.

Ser rotariano é assumir o papel de agente de mudança, atuando com seriedade e profissionalismo em cada iniciativa. Em todo o mundo, rotarianos se destacam por promover a paz, fortalecer economias e enfrentar desafios sociais com soluções concretas. Não somos feitos de intenções, mas de resultados que impactam milhões de vidas.

Entre nossas prioridades, o meio ambiente ocupa um papel essencial. Proteger recursos naturais, recuperar ecossistemas e garantir a segurança hídrica são ações que refletem nosso compromisso com o presente e com as futuras gerações. Sustentabilidade, para o Rotary, é responsabilidade contínua.

Guiados pela mensagem Unidos para Fazer o Bem, fortalecemos nossa capacidade de agir coletivamente. É essa união que amplia nosso alcance e potencializa nosso impacto.



Para avançarmos ainda mais, é fundamental envolver a comunidade. Ao abrir nossos clubes e convidar novas pessoas a participar, ampliamos nossas ações e fortalecemos nossa presença.

Que cada rotariano siga atuando com ética, compromisso e disposição para servir. Porque quando unimos propósito e ação, transformamos realidades.



Fundação Rotária

Holger Knaack

**Chair da Fundação Rotária
2025-2026**

Rotary
Distrito 4420

UNIDOS
PARA FAZER
O BEM

SEUS PARCEIROS DE IMPACTO

Por meio da área de enfoque em meio ambiente, o Rotary amplia as possibilidades de gerar impacto duradouro nas comunidades. Um exemplo é a parceria com o Programa das Nações Unidas para o Meio Ambiente (Pnuma), que deu origem à Ação Comunitária pela Água Doce, lançada em 2024 para proteger, restaurar e melhorar a gestão dos recursos hídricos em todo o mundo.

Com apoio técnico especializado, clubes de Rotary e Rotaract podem adotar rios, lagos, zonas úmidas ou aquíferos, assumindo o compromisso de preservação a longo prazo. A iniciativa conecta conhecimento global com ação local, garantindo projetos mais estruturados e sustentáveis.

O impacto já é concreto. Em 2024, rotarianos no México enfrentaram a poluição do rio Lerma causada por pequenas indústrias têxteis. Com suporte da parceria, foi possível acessar orientação técnica, envolver diferentes setores e estruturar um projeto com potencial real de recuperação da água.



Mais do que resolver problemas imediatos, o Rotary atua para construir soluções permanentes. A colaboração entre clubes, especialistas e comunidades fortalece a responsabilidade compartilhada e amplia o alcance das ações.

O convite é olhar para a própria realidade e agir. Sempre haverá um recurso hídrico que precisa de cuidado. Com apoio da Fundação Rotária, é possível transformar essa necessidade em um projeto de impacto real e duradouro.

Fundação Rotária

Ronaldo Tadeu Caro Varella
Comissão Distrital da Fundação Rotária

Governador Distrital 2016-17 - Rotary Club de Santos Porto

Rotary
Distrito 4420

UNIDOS
PARA FAZER
O BEM

RESPONSABILIDADE E VISÃO DE FUTURO

Abril, mês dedicado ao Meio Ambiente no calendário rotário, nos convida a refletir sobre nossa responsabilidade coletiva na preservação do planeta e no cuidado com as futuras gerações. Mais do que uma pauta ambiental, esta é uma causa humanitária, diretamente ligada à saúde, à qualidade de vida e ao desenvolvimento sustentável das comunidades.

A Fundação Rotária tem sido fundamental para transformar esse compromisso em ações concretas. Por meio dos Subsídios Distritais e Globais, clubes em todo o mundo desenvolvem projetos voltados à preservação ambiental, recuperação de áreas degradadas, educação ambiental, sustentabilidade e acesso responsável aos recursos naturais.

Entretanto, os desafios continuam grandes. Precisamos fortalecer cada vez mais nossa capacidade de arrecadação de recursos, garantindo que mais projetos possam sair do papel e gerar impacto duradouro. Da mesma forma, a execução de projetos sustentáveis exige planejamento, dedicação e o envolvimento de rotarianos comprometidos em servir suas comunidades com responsabilidade e visão de futuro.



Neste contexto, é impossível não recordar o legado de Paulo Viriato Corrêa da Costa, que, durante sua gestão como presidente do Rotary International em 1991-92, lançou o programa “Preserve o Planeta Terra”, um marco histórico na conscientização ambiental dentro do Rotary. Sua visão pioneira permanece atual e inspiradora, reforçando que servir também significa proteger o meio ambiente e promover um mundo mais equilibrado para todos.

Que abril renove nosso compromisso com a Fundação Rotária, com nossas comunidades e com o planeta que compartilhamos. Juntos, seguimos fazendo o bem no mundo

TRÊS MOVIMENTOS PARA UM QUADRO ASSOCIATIVO SAUDÁVEL

Pensar em crescimento no Rotary é, na prática, dominar três movimentos que caminham juntos.

O primeiro é fidelizar. Ninguém permanece onde não se sente bem. O associado satisfeito é aquele que percebe sentido no que faz, sente-se ouvido e enxerga seu clube como um espaço de propósito e amizade verdadeira. Sem essa satisfação, qualquer esforço de crescimento vira água em peneira: entra de um lado e escoo pelo outro.

O segundo movimento é atrair. E aqui vale uma verdade simples: quem é convidado, antes observa. As pessoas escolhem clubes que funcionam, pontuais, organizados, com boa comunicação, projetos visíveis e lideranças preparadas. Eficiência não é frieza administrativa; é o cartão de visitas que mostra ao futuro associado que seu tempo ali será bem investido.

O terceiro movimento é abrir caminhos. Mesmo o melhor clube não cabe em todo perfil de pessoa. Horários, formatos, regiões e estilos de servir são diferentes. Por isso, fundar novos clubes não é dividir o Rotary: é multiplicar portas de entrada. Cada novo clube é uma oportunidade para alguém que ainda não encontrou o seu lugar entre nós.

Fidelizar, atrair e expandir não são tarefas separadas. Quando um clube cuida bem dos seus, atrai com naturalidade. E quando o distrito abre novas frentes, dá a mais pessoas a chance de viver essa mesma experiência. Esse é o caminho.



Imagem Pública

José Nilson Colombo
Comissão Imagem Pública

Rotary
Distrito 4420

UNIDOS
PARA FAZER
O BEM

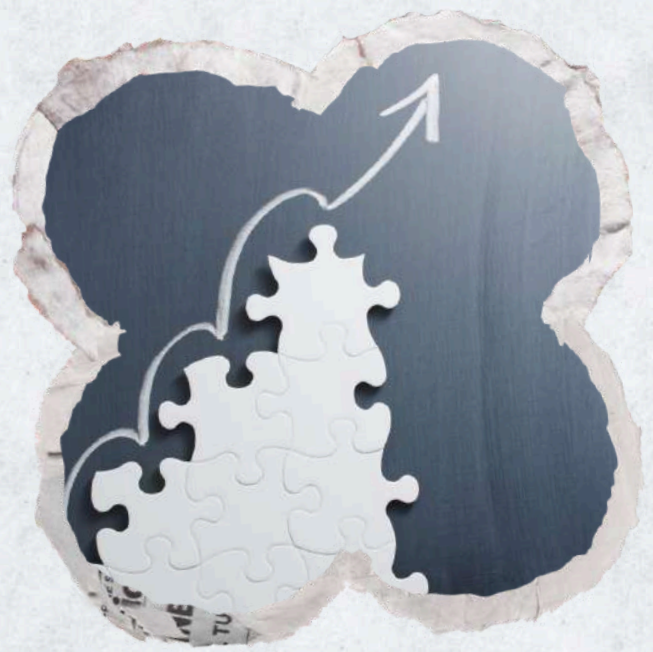
CLAREZA GERA VALOR: QUANDO A SOCIEDADE ENTENDE, ELA APOIA

Um dos maiores desafios da imagem pública do Rotary não é a falta de ação, mas a falta de compreensão. Muitas vezes fazemos muito - mas comunicamos pouco, ou comunicamos de forma pouco clara. E no mundo atual, o que não é compreendido dificilmente é valorizado.

Uma marca forte não é apenas reconhecida - ela é entendida. Quando a comunicação é clara, consistente e alinhada com o propósito, a sociedade passa a identificar rapidamente quem somos, o que fazemos e por que fazemos. Isso fortalece a confiança e aproxima o Rotary da comunidade.

No ambiente digital, onde a atenção é disputada a cada segundo, clareza é estratégia. Mensagens simples, diretas e repetidas com consistência constroem percepção. E percepção constrói reputação. Quando mostramos nossos projetos com objetividade e impacto, deixamos de ser apenas um clube - passamos a ser referência.

Clubes que comunicam com clareza atraem mais do que visibilidade: atraem conexão. E onde há conexão, há engajamento, apoio e crescimento. Porque quando a sociedade entende o Rotary, ela naturalmente decide caminhar ao nosso lado.





No dia 22 de março, vivemos o Interjogos, uma dinâmica pensada para engajar os clubes por meio de desafios com propósito. Ao longo do processo, vimos clubes se dedicando à arrecadação de tampinhas, trazendo novos convidados e associados, além de apresentarem projetos incríveis no dia.

Mais do que uma competição, foi um momento leve, divertido e de muita integração, fortalecendo vínculos entre os clubes. E até hoje seguimos colhendo frutos dessa iniciativa, principalmente com a chegada de novos associados e o crescimento coletivo. Um evento marcante e cheio de resultados positivos.

Leticia Ramos de Freitas **Representante Distrital de Interact 2025-2026**



Abril foi um mês vibrante, marcado por conexões significativas, aprendizado e experiências que ficam na memória. Apresentamos o tema Novas Gerações, reforçando nosso compromisso com a formação de jovens líderes e com o futuro do intercâmbio.

Vivemos momentos especiais com a viagem dos inbounds à Amazônia e ampliamos a presença do programa em instituições de ensino, com excelente receptividade das famílias. Também fortalecemos parcerias internacionais e celebramos conquistas dos nossos jovens ao redor do mundo. Seguimos construindo pontes, criando oportunidades e vivendo, na prática, o impacto do Rotary.

Jany Hatanaka **Comissão Rotary Youth Exchanges (YEP)**

DQA - DESEMPENHO DE CLUBES RETENÇÃO (NOVOS)

Distrito: 4420

Distrito: 4420

Distrito: 4420					Distrito: 4420				
ROTARY CLUB	Admissões	Baixas	Readmissões	Porcentagem de retenção	ROTARY CLUB	Admissões	Baixas	Readmissões	Porcentagem de retenção
Cubatão-Jardim Casqueiro	1	0	0	100,00%	São Paulo-Ipiranga	2	0	0	100,00%
Diadema	1	0	0	100,00%	São Paulo-Parelheiros	2	0	0	100,00%
E-Club do 4420	6	0	0	100,00%	São Paulo-Saúde	3	0	0	100,00%
Guarujá	3	0	0	100,00%	São Paulo-Sudeste	4	0	0	100,00%
Guarujá-Vicente de Carvalho	3	0	0	100,00%	São Paulo-Sul	8	0	0	100,00%
Itanhaém	8	0	0	100,00%	São Paulo-Vila Mariana	2	0	0	100,00%
Mauá	2	0	0	100,00%	São Paulo-Vizinhança Soli...	4	0	0	100,00%
Mauá-8 de Dezembro	9	0	0	100,00%	São Vicente	1	0	0	100,00%
Peruibe	6	0	0	100,00%	São Vicente-Antônio Emm...	1	0	0	100,00%
Praia Grande-Forte Itaipú	4	0	0	100,00%	São Vicente-Cellula Mater	1	0	0	100,00%
Santo André	50	0	0	100,00%	Mongaguá-Novo Tempo	24	(1)	0	95,83%
Santo André-Bela Vista	6	0	0	100,00%	São Paulo-Paraiso	22	(1)	0	95,45%
Santo André-Norte	13	0	0	100,00%	São Paulo-Aeroporto	11	(1)	0	90,91%
Santos	18	0	0	100,00%	Praia Grande	9	(1)	0	88,89%
Santos-Aparecida	2	0	0	100,00%	São Paulo Pró-Juventude	22	(3)	0	86,36%
Santos-Boqueirão	8	0	0	100,00%	Santo André-08 de Abril	6	(1)	0	83,33%
Santos-Brás Cubas	1	0	0	100,00%	São Paulo-Ponte Estaiada	12	(2)	0	83,33%
Santos-Monte Serrat	2	0	0	100,00%	São Bernardo do Campo	16	(3)	0	81,25%
Santos-Oeste	8	0	0	100,00%	Diadema-Floreat	12	(4)	0	66,67%
Santos-Porto	3	0	0	100,00%	São Caetano do Sul	3	(1)	0	66,67%
Santos-Praia	2	0	0	100,00%	Bertioga-Forte	26	(10)	0	61,54%
Santos-Vila Belmiro	5	0	0	100,00%	Cubatão	2	(1)	0	50,00%
São Bernardo do Campo-N...	6	0	0	100,00%	Itariri	2	(1)	0	50,00%
São Bernardo do Campo-R...	1	0	0	100,00%	Santo André-Sul	2	(1)	0	50,00%
São Caetano do Sul-Olimpi...	3	0	0	100,00%	São Paulo-Paz Mundial	4	(2)	0	50,00%
São Paulo-Agroecoturismo...	16	0	0	100,00%	São Vicente-Praia	4	(2)	0	50,00%
São Paulo-Brasil Japão	2	0	0	100,00%	Ribeirão Pires	3	(2)	0	33,33%
São Paulo-Brasil-Taiwan	6	0	0	100,00%	São Paulo-Santo Amaro	6	(5)	0	16,67%
São Paulo-Cidade Dutra	2	0	0	100,00%	São Bernardo do Campo-N...	1	(1)	0	0,00%
São Paulo-Independência	1	0	0	100,00%	São Paulo-SOS Caramelo	1	(1)	0	0,00%
São Paulo-Interlagos	2	0	0	100,00%					

100%

100%

70 a 99%

1 a 69%

DQA - DESEMPENHO DE CLUBES RETENÇÃO (EXISTENTES)

Distrito: 4420

Distrito: 4420

	ROTARY CLUB	Nº de associados em: 1º de julho 2025	Baixas	Readmissões	Porcentagem de retenção		ROTARY CLUB	Nº de associados em: 1º de julho 2025	Baixas	Readmissões	Porcentagem de retenção
100%	Bertioga-Forte	4	0	2	150,00%	70 a 99%	São Bernardo do Camp...	32	(5)	1	87,50%
	São Paulo-Parelheiros	10	0	1	110,00%		Santos-Oeste	70	(9)	0	87,14%
	Santo André-Bela Vista	21	0	1	104,76%		São Vicente	30	(4)	0	86,67%
	Diversidade Sem Fronte...	8	0	0	100,00%		São Paulo-Aeroporto	86	(12)	0	86,05%
	Itanhaém	12	(1)	1	100,00%		Cubatão	27	(4)	0	85,19%
	Santos-Brás Cubas	8	0	0	100,00%		E-Club do 4420	40	(7)	1	85,00%
	Santos-Monte Serrat	13	0	0	100,00%		São Paulo-Sudeste	39	(6)	0	84,62%
	São Paulo-Ipiranga	6	0	0	100,00%		Peruibe	17	(3)	0	82,35%
	São Paulo-Paraiso	16	(2)	2	100,00%		Santo André-08 de Abril	28	(7)	2	82,14%
	São Paulo-Sul	23	(1)	1	100,00%		Diadema-Floreat	39	(8)	1	82,05%
	São Paulo-Vila Mariana	13	0	0	100,00%		Santo André-Norte	87	(20)	4	81,61%
	São Paulo-Vizinhança S...	10	0	0	100,00%		Guarujá-Vicente de Car...	20	(4)	0	80,00%
	70 a 99%	Praia Grande-Forte Itaipú	35	(1)	0		97,14%	São Caetano do Sul	30	(6)	0
Santos-Praia		27	(1)	0	96,30%	São Paulo-Saúde	20	(7)	3	80,00%	
São Vicente-Praia		24	(2)	1	95,83%	São Vicente-Antônio E...	15	(3)	0	80,00%	
São Paulo-Cidade Dutra		39	(2)	0	94,87%	Santos-Ponta da Praia	24	(5)	0	79,17%	
Diadema		19	(1)	0	94,74%	Santos-Vila Belmiro	18	(4)	0	77,78%	
São Paulo-Independência		19	(1)	0	94,74%	São Bernardo do Camp...	9	(2)	0	77,78%	
Santo André-Sul		18	(1)	0	94,44%	Mauá-8 de Dezembro	17	(4)	0	76,47%	
Santos		172	(11)	1	94,19%	Praia Grande	21	(5)	0	76,19%	
Santo André		149	(13)	4	93,96%	São Paulo-Interlagos	21	(6)	0	71,43%	
São Bernardo do Camp...		13	(1)	0	92,31%	Itariri	24	(7)	0	70,83%	
São Caetano do Sul-Oli...		24	(2)	0	91,67%	São Paulo-Santo Amaro	24	(7)	0	70,83%	
Santos-Boqueirão		83	(8)	1	91,57%	Santo André-Campestre	17	(5)	0	70,59%	
Santos-Porto		35	(3)	0	91,43%	Santos-Noroeste	10	(3)	0	70,00%	
Guarujá		23	(2)	0	91,30%	São Paulo Pró-Juventude	30	(10)	0	66,67%	
Ribeirão Pires		11	(1)	0	90,91%	Mauá-Estrela	50	(17)	0	66,00%	
São Caetano do Sul-Leste		22	(2)	0	90,91%	São Vicente-Cellula Mater	11	(4)	0	63,64%	
São Paulo-Anchieta		21	(2)	0	90,48%	Ignição	15	(6)	0	60,00%	
São Bernardo do Campo		51	(5)	0	90,20%	São Paulo-Ponte Estaiada	31	(15)	2	58,06%	
São Paulo-Brasil-Taiwan		20	(2)	0	90,00%	Cubatão-Jardim Casqu...	40	(23)	0	42,50%	
São Paulo-Brasil Japão		37	(4)	0	89,19%	Santos-Gonzaga	75	(50)	1	34,67%	
Santos-Aparecida		17	(2)	0	88,24%	São Paulo-Paz Mundial	12	(8)	0	33,33%	
Mauá		16	(2)	0	87,50%	São Paulo-SOS Caramelo	21	(16)	0	23,81%	
Mauá-Barão de Mauá		8	(1)	0	87,50%						

DQA - DESEMPENHO DE CLUBES ATRAÇÃO

Distrito: 4420

	ROTARY CLUB	Nº de associados em: 1º de julho 2025	Nº de membros em 04 de maio 2026	CRESCIMENTO
NOVO	Mongaguá-Novo Tempo	0	23	NOVO
	São Paulo-Agroecoturism...	0	16	NOVO
>20%	Bertioga-Forte	4	22	450%
	São Paulo-Paraiso	16	37	131%
	Itanhaém	12	20	67%
	São Paulo-Vizinhança So...	10	14	40%
	São Paulo-Sul	23	31	35%
	Santo André-Bela Vista	21	28	33%
	São Paulo-Ipiranga	6	8	33%
	São Paulo-Parelheiros	10	13	30%
	São Paulo Pró-Juventude	30	39	30%
	Mauá-8 de Dezembro	17	22	29%
	Santo André	149	190	28%
	10 a 19%	São Paulo-Brasil-Taiwan	20	24
Peruíbe		17	20	18%
São Bernardo do Campo		51	59	16%
Santos-Monte Serrat		13	15	15%
São Paulo-Vila Mariana		13	15	15%
Praia Grande		21	24	14%
Santos-Brás Cubas		8	9	12%
1 a 9%	Praia Grande-Forte Itaipú	35	38	9%
	São Bernardo do Campo-...	32	34	6%
	Santos-Vila Belmiro	18	19	6%
	Santos	172	180	5%
	Guarujá	23	24	4%
	São Caetano do Sul-Olim...	24	25	4%
	São Vicente-Praia	24	25	4%
	Santos-Praia	27	28	4%
	Diadema-Floreat	39	40	3%
	Santos-Boqueirão	83	84	1%
SEM CRESCIMENTO	Diadema	19	19	0%
	Diversidade Sem Fronteiras	8	8	0%
	E-Club do 4420	40	40	0%
	Mauá	16	16	0%
	Ribeirão Pires	11	11	0%
	Santo André-08 de Abril	28	28	0%

Distrito: 4420

	ROTARY CLUB	Nº de associados em: 1º de julho 2025	Nº de membros em 04 de maio 2026	CRESCIMENTO
SEM CRESCIMENTO	Santo André-Sul	18	18	0%
	Santos-Aparecida	17	17	0%
	Santos-Porto	35	35	0%
	São Paulo-Cidade Dutra	39	39	0%
	São Paulo-Independência	19	19	0%
SALDO NEGATIVO	Santos-Oeste	70	69	-1%
	São Paulo-Aeroporto	86	84	-2%
	Santo André-Norte	87	84	-3%
	Guarujá-Vicente de Carv...	20	19	-5%
	São Paulo-Saúde	20	19	-5%
	São Paulo-Sudeste	39	37	-5%
	São Paulo-Brasil Japão	37	35	-5%
	São Bernardo do Campo-...	13	12	-8%
	São Caetano do Sul-Leste	22	20	-9%
	São Paulo-Anchieta	21	19	-10%
	São Paulo-Ponte Estaiada	31	28	-10%
	São Vicente	30	27	-10%
	Cubatão	27	24	-11%
	São Bernardo do Campo-...	9	8	-11%
	Mauá-Barão de Mauá	8	7	-12%
	São Caetano do Sul	30	26	-13%
	São Vicente-Antônio Em...	15	13	-13%
	São Paulo-Interlagos	21	17	-19%
	Santos-Ponta da Praia	24	19	-21%
	Itariri	24	18	-25%
	São Paulo-Santo Amaro	24	18	-25%
	São Vicente-Cellula Mater	11	8	-27%
	Santo André-Campestre	17	12	-29%
	Santos-Noroeste	10	7	-30%
	Mauá-Estrela	50	33	-34%
	Ignição	15	9	-40%
	São Paulo-Paz Mundial	12	6	-50%
Cubatão-Jardim Casqueiro	40	18	-55%	
Santos-Gonzaga	75	26	-65%	
São Paulo-SOS Caramelo	21	5	-76%	

Desempenho dos Clubes em Investimentos per capita

Fundo Anual e Pólio

Clubes	Fundo Anual Per Capita US\$
Mauá, S.P.	1.769,12
Santos-Oeste, S.P.	1.193,89
Santos-Ponta da Praia, S.P.	724,22
Santos-Porto, S.P.	563,42
Bertioga-Forte, S.P.	537,28
Santos-Boqueirão, S.P.	392,79
São Paulo-Sul, S.P.	314,17
Diadema, S.P.	309,53
São Paulo-Sudeste, S.P.	249,57
São Paulo-Paraíso, S.P.	238,53
São Paulo-Brasil-Taiwan, S.P.	238,17
Santos-Brás Cubas, S.P.	185,02
Santos-Vila Belmiro, S.P.	184,08
Santo André, S.P.	180,75
Praia Grande, S.P.	172,97
Santos, S.P.	167,81
Praia Grande-Forte Itaipu, S.P.	164,16
São Paulo-Cidade Dutra, S.P.	159,43
Peruibe, S.P.	151,06
Santos-Praia, S.P.	146,52
Santo André-Bela Vista, S.P.	138,37
Santo André-Sul, S.P.	134,13
Mauá-Barão de Mauá, S.P.	132,97
Diadema-Floreat, S.P.	122,15
São Caetano do Sul-Olimpico, S.P.	118,17
Guarujá, S.P.	104,10
São Paulo-Saúde, S.P.	101,28
Santo André-Norte, S.P.	94,43
São Bernardo do Campo-Novo Horizonte, S.P.	93,91
São Vicente-Praia, S.P.	93,74
São Paulo-Anchieta, S.P.	87,56
São Paulo-Independência, S.P.	85,82
E-Club do 4420, S.P.	82,92
São Paulo-Ipiranga, S.P.	82,12
São Vicente, S.P.	79,84
São Vicente-Antônio Emmerich, S.P.	77,31
São Paulo-Aeroporto, S.P.	73,73
São Caetano do Sul, S.P.	70,83
São Paulo-Ponte Estaiada, S.P.	70,52
Santo André-08 de Abril, S.P.	53,38
São Paulo-Interlagos, S.P.	50,44
São Bernardo do Campo, S.P.	37,95
Santo André-Campestre, S.P.	36,29
Santos-Aparecida, S.P.	35,50
São Bernardo do Campo-Rudge Ramos, S.P.	34,97
Santos-Monte Serrat, S.P.	34,86
São Paulo-Brasil Japão, S.P.	33,00
São Caetano do Sul-Leste, S.P.	32,26
Itariri, S.P.	30,28
Ribeirão Pires, S.P.	27,46
São Paulo-Vila Mariana, S.P.	27,37
Diversidade Sem Fronteiras, S.P.	26,71
São Paulo-Parelheiros	23,53
São Paulo-Vizinhança Solidária, S.P.	23,05
Mauá-8 de Dezembro, S.P.	21,08
São Bernardo do Campo-Norte, S.P.	16,52
Santos-Noroeste, S.P.	14,79
Itanhaém, S.P.	14,08
Guarujá-Vicente de Carvalho, S.P.	13,92
Cubatão, S.P.	11,81
São Paulo-Santo Amaro, S.P.	10,02
São Paulo-Pró-Juventude, S.P.	6,82
São Vicente-Cellula Mater, S.P.	6,45
São Paulo-Paz Mundial, S.P.	5,48
Mongaguá-Novo Tempo, S.P.	4,91
Cubatão-Jardim Casqueiro, S.P.	3,96
Mauá-Estrela, S.P.	3,45
São Paulo-Agroecoturismo Paulistano, S.P.	2,48
Ignição, S.P.	1,94

Clubes	Fundo Pólio Per Capita US\$
Santos-Oeste	110,27
Mauá	103,81
São Paulo-Sudeste	80,26
Santo André-Sul	73,49
São Bernardo do Campo	66,27
Santos-Ponta da Praia	64,06
Santos-Boqueirão	63,42
Santos-Brás Cubas	60,35
Praia Grande-Forte Itaipu	60,13
São Paulo-Ipiranga	58,28
Santo André	56,49
Peruibe	54,78
São Paulo-Aeroporto	47,62
São Paulo-Sul	44,08
São Paulo-Paraíso	44,00
São Paulo-Cidade Dutra	43,97
Diadema-Floreat	41,70
São Vicente-Praia	38,87
São Paulo-Interlagos	37,67
Santos-Vila Belmiro	36,67
São Paulo-Parelheiros	36,28
Mauá-Barão de Mauá	35,70
Santo André-Norte	34,58
Praia Grande	34,29
São Bernardo do Campo-Rudge Ramos	33,33
Itariri	32,62
Santos-Porto	31,88
São Bernardo do Campo-Novo Horizonte	30,61
São Vicente	29,33
São Paulo-Independência	28,58
Mauá-8 de Dezembro	24,74
São Vicente-Antônio Emmerich	24,00
São Paulo-Pró-Juventude	21,09
São Caetano do Sul	20,70
Santos-Praia	20,24
Guarujá	18,87
Cubatão	17,78
São Paulo-Saúde	15,84
São Paulo-Anchieta	15,28
Guarujá-Vicente de Carvalho	15,28
Santos	13,78
São Caetano do Sul-Olimpico	13,17
Santos-Aparecida	12,57
São Paulo-Brasil-Taiwan	12,00
Santo André-Campestre	11,26
Santos-Monte Serrat	10,69
Itanhaém	10,00
São Caetano do Sul-Leste	9,67
São Bernardo do Campo-Norte	7,14
São Paulo-Ponte Estaiada	6,78
E-Club do 4420	6,78
São Paulo-Santo Amaro	6,62
Ignição	4,37
Santo André-Bela Vista	4,32
Diversidade Sem Fronteiras	3,75
São Paulo-Brasil Japão	3,51
Santos-Noroeste	3,28
Ribeirão Pires	2,98
Mauá-Estrela	2,62
São Paulo-Vila Mariana	2,52
Santo André-08 de Abril	1,86
Santos-Gonzaga	0,87
Bertioga-Forte	-
Cubatão-Jardim Casqueiro	-
Diadema	-
Mongaguá-Novo Tempo	-
São Paulo-Agroecoturismo Paulistano	-
São Paulo-Paz Mundial	-
São Paulo-SOS Caramelo	-

35ª Conferência do Distrito 4420: Prepare-se para viver dias Inesquecíveis!

Por Elaine Malheiro

A contagem regressiva já começou! A 35ª Conferência do Distrito 4420 vem aí trazendo muita conexão, inspiração, companheirismo e experiências que prometem marcar este ano rotário

Mais do que uma conferência, será um grande encontro de amigos, líderes e famílias rotárias, reunindo momentos especiais, aprendizado, confraternização e muita emoção. E atenção: as inscrições já estão abertas e as vagas são limitadas! Garanta sua participação e não fique de fora desse evento que está sendo preparado com muito carinho pelo Governador Pirola, Angélica e toda a equipe distrital.

Uma programação para viver intensamente. A conferência contará com uma programação dinâmica e cheia de atrações para todos os gostos! Entre os destaques estão: Show de Stand-up, Confrarias temáticas, Micareta, Torneios e momentos de integração, Palestras e conteúdos inspiradores, Homenagens e reconhecimentos, Espaços de networking e conexões, Atividades Especiais e o tão esperado baile da conferência, preparado para fechar os dias de evento com muita alegria, música e celebração!

Não deixe para depois! As inscrições seguem abertas até o dia 12 de maio ou enquanto houver vagas disponíveis. Reúna seu clube, sua família e venha fazer parte deste grande momento do Distrito 4420.

Porque essa conferência promete entrar para a história... e você não vai querer ficar de fora!





Rotary
Distrito 4420

UNIDOS
PARA FAZER
O BEM

Conferência Águas de Lindóia

35ª Conferência Distrital A Conferência da União

Vem aí o maior encontro de companheirismo do nosso Distrito e você não pode ficar de fora!

De 14 a 17 de maio, estaremos reunidos no tradicional Hotel Monte Real, em Águas de Lindóia, um dos destinos mais queridos pelos nossos rotarianos.

A programação está recheada de experiências incríveis:

- ✓ GrandesPalestrantes
- ✓ Encontro de Grandes Doadores
- ✓ Confrarias e momentos de conexão
- ✓ Torneios de tênis e poker
- ✓ Concurso de karaokê
- ✓ Apresentações do YEP, RYLA, Interact e Rotaract

E prepare-se para noites inesquecíveis:

Quinta-feira (14/05): Plenária de abertura com recepção cheia de companheirismo

Sexta-feira (15/05): A imperdível **Micaretta do Governador**, um verdadeiro carnaval fora de época!

Sábado (16/05): **Baile à Fantasia** com o tema super-heróis mobilize seu clube e venha brilhar!

Fernando Dias Sobrinho
Gov. 2011-2012- Rotary E-Club 4420
Chair da Conferência



As reservas de **hospedagem** podem ser feitas conforme **sua preferência**, mas atenção:

As inscrições devem ser realizadas pela landing page **disponível no site do Distrito.**

A **Conferência** é mais do que um evento é o momento de celebrar, conectar, aprender e fortalecer ainda mais o nosso propósito.

Participe, convide sua família e amigos e venha viver essa experiência única!

Mais informações em nosso site.



Mensagem do Diretor Scherer sobre a Conferência

Estimados companheiros e companheiras do Distrito 4.420

É com imensa satisfação e profundo espírito de companheirismo que me dirijo a todos vocês através desta edição especial. A realização da nossa Conferência Distrital representa o ápice de uma jornada de dedicação, sendo o momento em que colhemos os frutos do trabalho semeado ao longo de todo o ano rotário.

Gostaria de expressar meu mais sincero reconhecimento e parabenizar cada componente que faz deste distrito uma força viva de transformação:

- ✓Ao Governador do Distrito, pela visão estratégica e liderança inspiradora que guiaram nossas ações;
- ✓À Equipe Distrital e aos Governadores Assistentes, pelo suporte organizacional incansável e pela mentoria essencial junto aos clubes;
- ✓Aos Presidentes de Clubes e seus Conselhos Diretores, que com coragem e liderança na ponta, transformaram metas em realidades tangíveis;
- ✓A cada Clube e seus associados, pela dedicação abnegada ao servir, que é a verdadeira alma da nossa organização.

As realizações deste ano são o reflexo direto do nosso compromisso com os valores do Rotary. Vimos vidas transformadas, comunidades fortalecidas e o cumprimento de objetivos que elevam o nome da nossa instituição.

Neste contexto, gostaria de ressaltar a importância da participação de todos os rotarianos do distrito neste evento. A conferência não é apenas uma formalidade, mas um fórum essencial de celebração, aprendizado e networking. É o espaço onde renovamos nossa inspiração, fortalecemos nossos laços de amizade e nos preparamos, com otimismo, para os desafios futuros. Estar presente é reafirmar o compromisso com a Prova Quádrupla e com a construção de um mundo melhor.

Convido cada um de vocês a participar de forma ativa e entusiasmada. Que esta conferência seja o combustível para que continuemos a expandir nosso impacto e a fortalecer o ideal de servir.

Com admiração e otimismo pelo futuro do nosso Distrito e do Rotary International,



César Luís Scherer
Diretor de Rotary International

Aniversários de Clubes

Feliz Aniversário!

Neste mês especial, celebramos com alegria mais um ano de história, serviço e companheirismo dos clubes que estão comemorando seu aniversário!

Cada clube aniversariante representa uma trajetória única de dedicação, projetos transformadores e um compromisso inabalável com os valores do Rotary.

Que esta nova etapa seja repleta de conquistas, inspiração e, acima de tudo, união para continuarmos:

Unidos para Fazer o Bem!

Parabéns a todos os associados e associadas que fazem parte dessa história! Que o espírito rotário continue sendo o guia de cada ação, de cada encontro e de cada sonho realizado.

Que venham muitos e muitos anos de impacto positivo!

Com carinho,
Distrito 4420



04 de Abril

Rotary 
Club de Praia Grande
Forte Itaipú

08 de Abril

Rotary 
Club de São Paulo
Santo Amaro

11 de Abril

Rotary 
Club de Cubatão
Jardim Casqueiro

16 de Abril

Rotary 
Club de Santo André
08 de Abril

17 de Abril

Rotary 
Club de São Paulo
Saúde

09 de Abril

Rotary 
Club de São Vicente
Cellula Mater

13 de Abril

Rotary 
Club de São Caetano do Sul
Olimpico

26 de Abril

Rotary 
Club de São Paulo
Paz Mundial

27 de Abril

Rotary 
Club de Santos
Noroeste

30 de Abril

Rotary 
Club de Santos
Aparecida

Saiba Mais

Seguro Solidário:



Rotarianos do Distrito 4420 agora podem contribuir com projetos sociais de forma simples e sem custo adicional!

Graças à parceria com as seguradoras **Porto Seguro, Azul, Itaú e Mitsui**, o **Seguro Solidário** permite que uma parte do valor do seu seguro seja destinada a projetos humanitários do Rotary, sem que você pague nada a mais por isso.

É fácil participar! Basta cadastrar seu CPF no sistema, indicar o seu clube e incluir os associados e familiares segurados. Todo o processo é online e rápido, feito diretamente no site:



Em poucos cliques, você transforma seu seguro em solidariedade!
Como funciona:

1. Escolha o Distrito 4420 e o seu Rotary Club no site.
2. Crie sua conta com CPF e senha.
3. Cadastre os associados e seus familiares.
4. Revise, confirme e... pronto!

Seu seguro já está ajudando o Rotary a fazer a diferença.

Dica: Guarde seu login para atualizações futuras!

Dúvidas? Fale com a Comissão Distrital da Fundação Rotária:
cdf@rotary4420.org.br

Vamos juntos transformar proteção em impacto social!
Seguro Solidário: quem protege também cuida.

Veja também: **Mídias do Distrito**



YouTube

Apoio:

BALTIC 

CNA 
inglês definitivo

mêntore 
BANK

 Grupo
SCHIMITD 
Serviços
www.schimitd.com.br

 **Sicredi** 

 **uVolt** 
Energia solar

Mês do Meio Ambiente
INFORME MENSAL

DIS
TRI
TO